Gebet

Eduard Mörike (1804-1875)

Max Bruch (1838-1920)
Op. 60, № 4

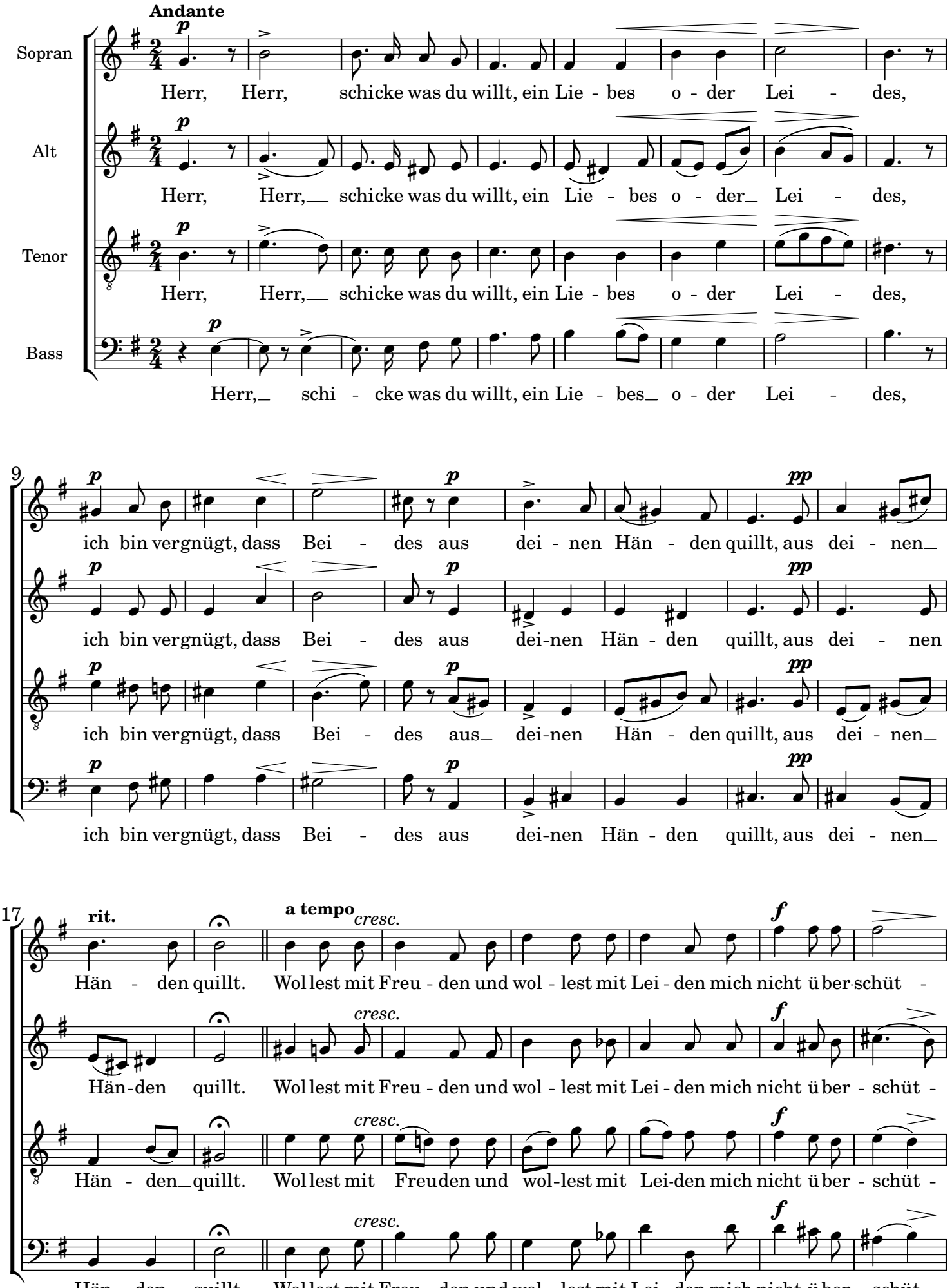

25

p *pp* rit. a tempo *p*

ten, doch in der Mit-ten liegt hol - des Be-scheiden, hol-des Be - schei - den. Herr,

p *pp* *p*

ten, doch in der Mit-ten liegt hol - des Be-scheiden, hol-des Be-schei - den. Herr,

p *pp* *p*

ten, doch in der Mit-ten liegt hol - des Be-scheiden, hol-des Be-schei - den. Herr,

p *pp* *p*

ten, doch in der Mit-ten liegt hol - des Be-scheiden, Be-schei - den. Herr,

34

cresc. *f* *p*

Herr, schi-cke was du willt, ein Lie - bes o - der Lei - des, ich bin ver-

cresc. *f* *p*

Herr, schi-cke was du willt, ein Lie - bes o - der Lei - des, ich bin ver-

cresc. *f* *p*

Herr, schi-cke was du willt, ein Lie-bes o - der Lei - des, ich bin ver-

cresc. *f* *p*

_ Herr, schi-cke was du willt, ein Lie - bes o - der Lei - des, ich bin ver-

42

p *pp* rit.

gnügt, dass Bei - des aus dei-nen Hän-den quillt, aus dei - nen_Hän - den quillt.

p *pp*

gnügt, dass_ Bei - des aus_ dei-nen Hän-den quillt, aus dei - nen_Händen quillt.

p *pp*

gnügt, dass Bei - des aus dei-nen Hän - den quillt, aus dei - nen_Händen quillt.

p *pp*

gnügt, dass Bei - des aus dei-nen Hän-den quillt, aus dei - nen_Händen quillt.